

Maison de deux Ebenistes

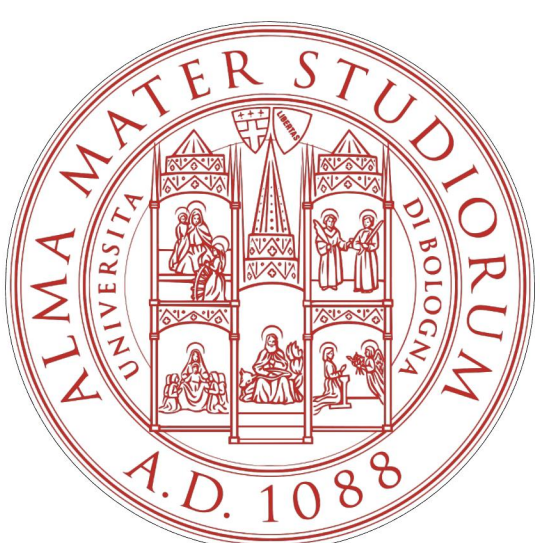
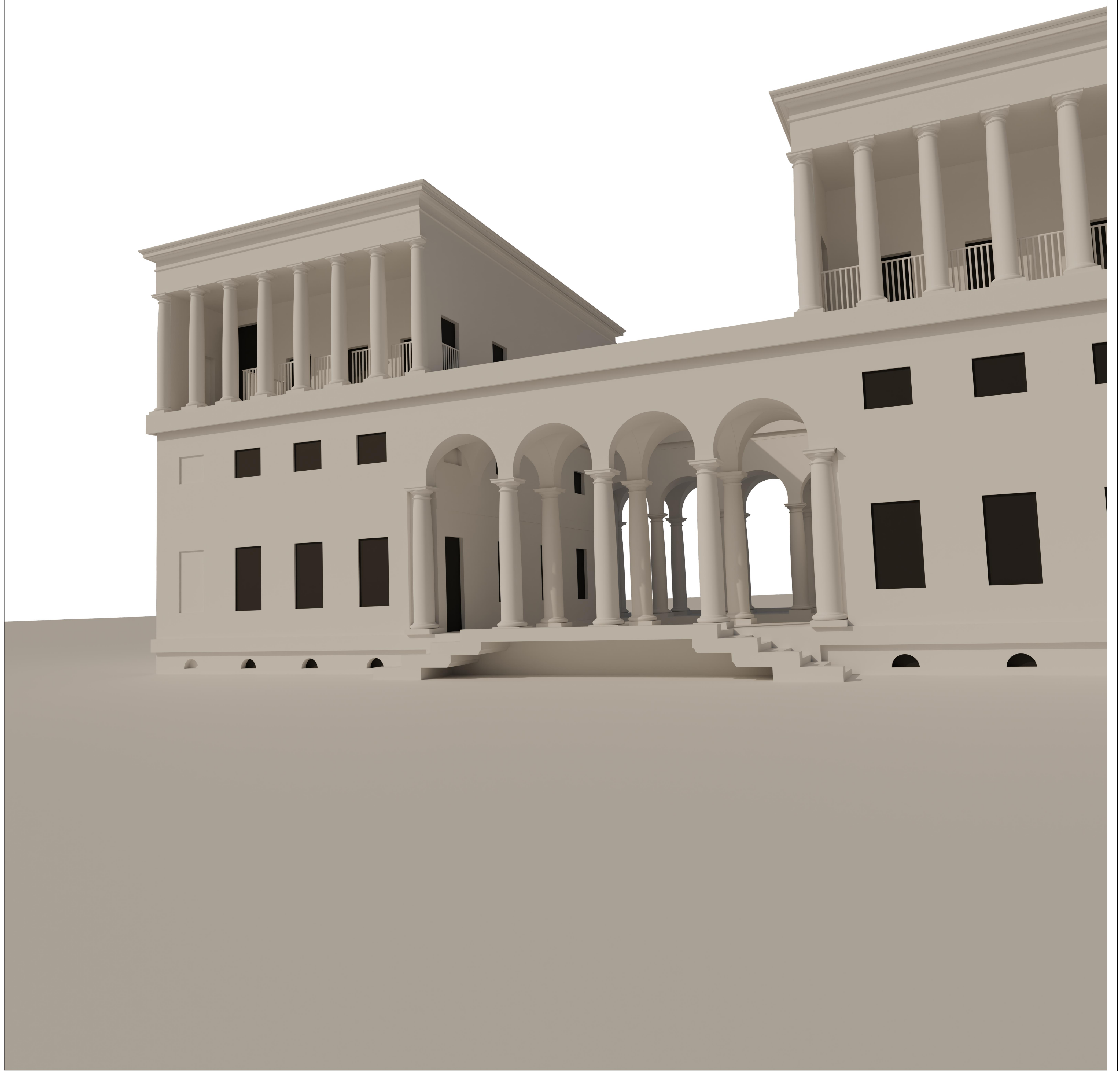

Università di Bologna, Corso di Laurea in Architettura
Laboratorio di Disegno dell'Architettura II
Docenti: F. I. Apollonio, F. Fallavollita, R. Foschi, I. P. Bajena
Studenti: Camilla Domeniconi, Gaia Vanucci

A.A. 2024/2025

Tav. 1

CONFRONTO CON I RIFERIMENTI

PROSPETTO FRONTALE



SEZIONE A-A'

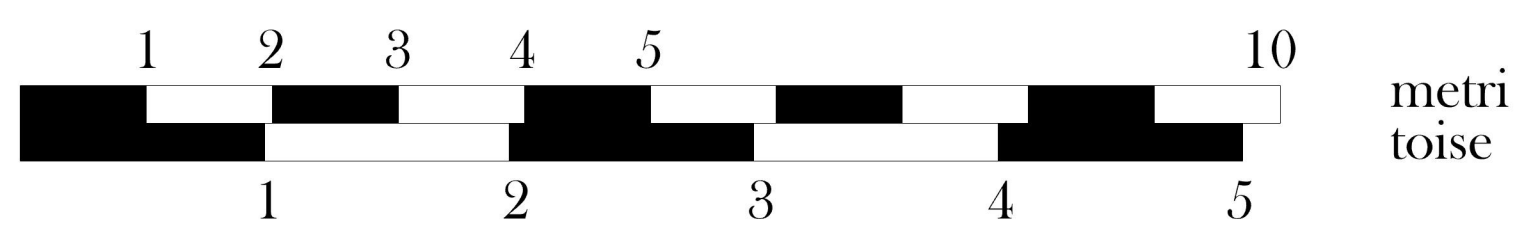
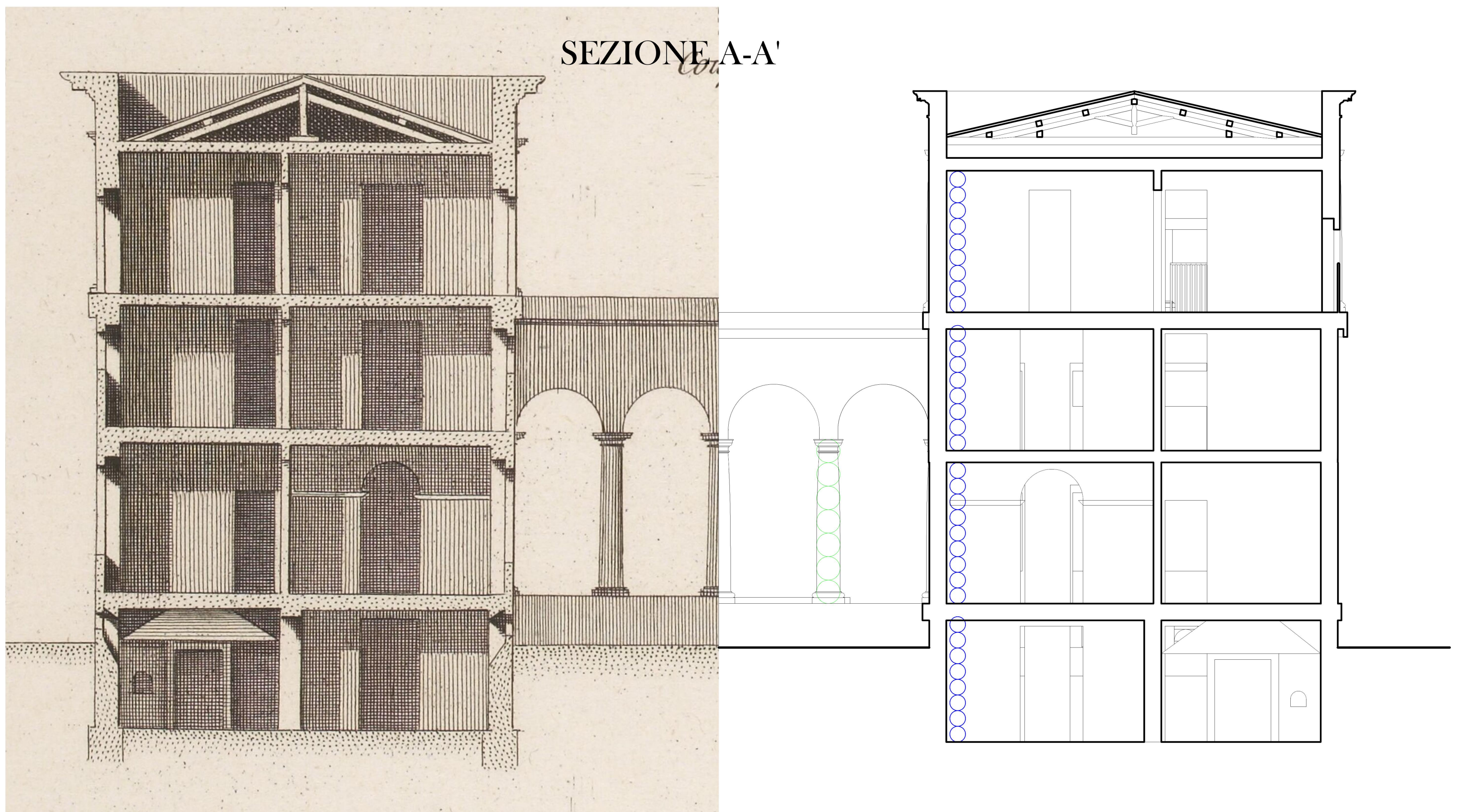

- piede
- imoscapo colonna
- imoscapo colonna



Università di Bologna, Corso di Laurea in Architettura
Laboratorio di Disegno dell'Architettura
Docenti: F. I. Apollonio, F. Fallavollita, R. Foschi, I. P. Bajena
Studenti: Camilla Domeniconi, Gaia Vanucci

A.A. 2024/2025

Tav. 2A

PIANTA PIANO INTERRATO

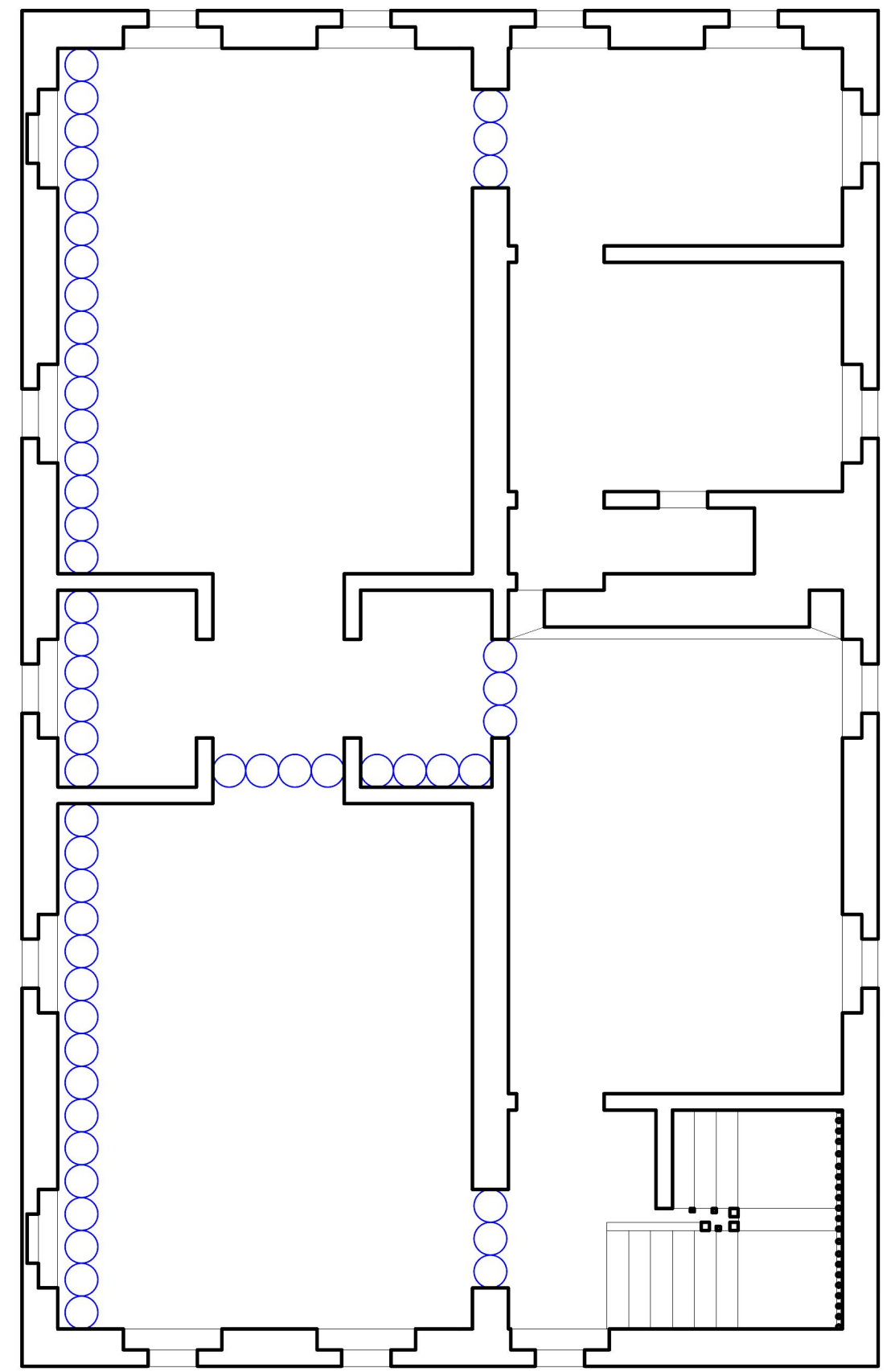
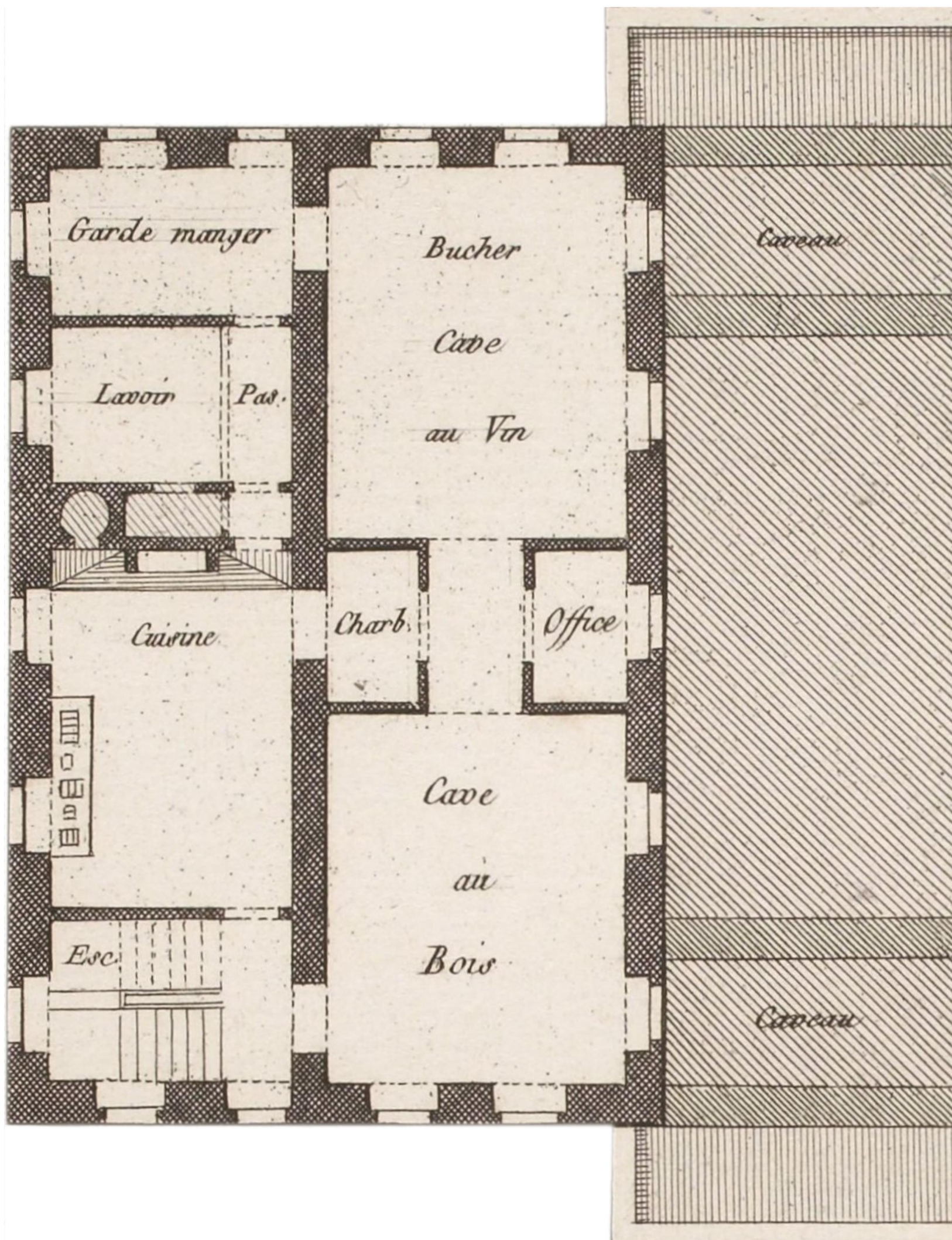

PIANTA SECONDO PIANO

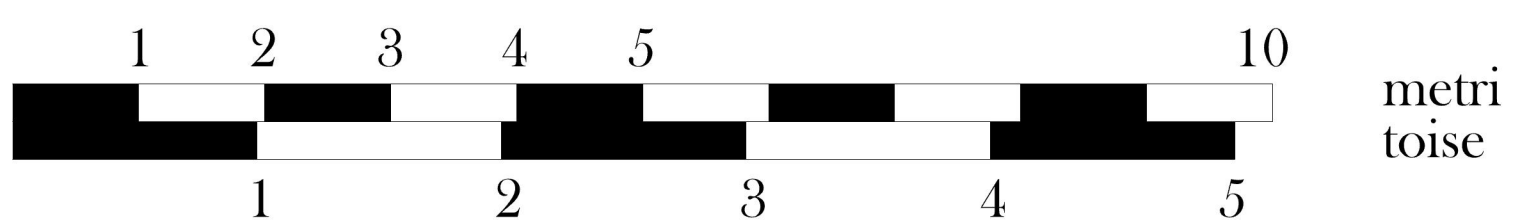
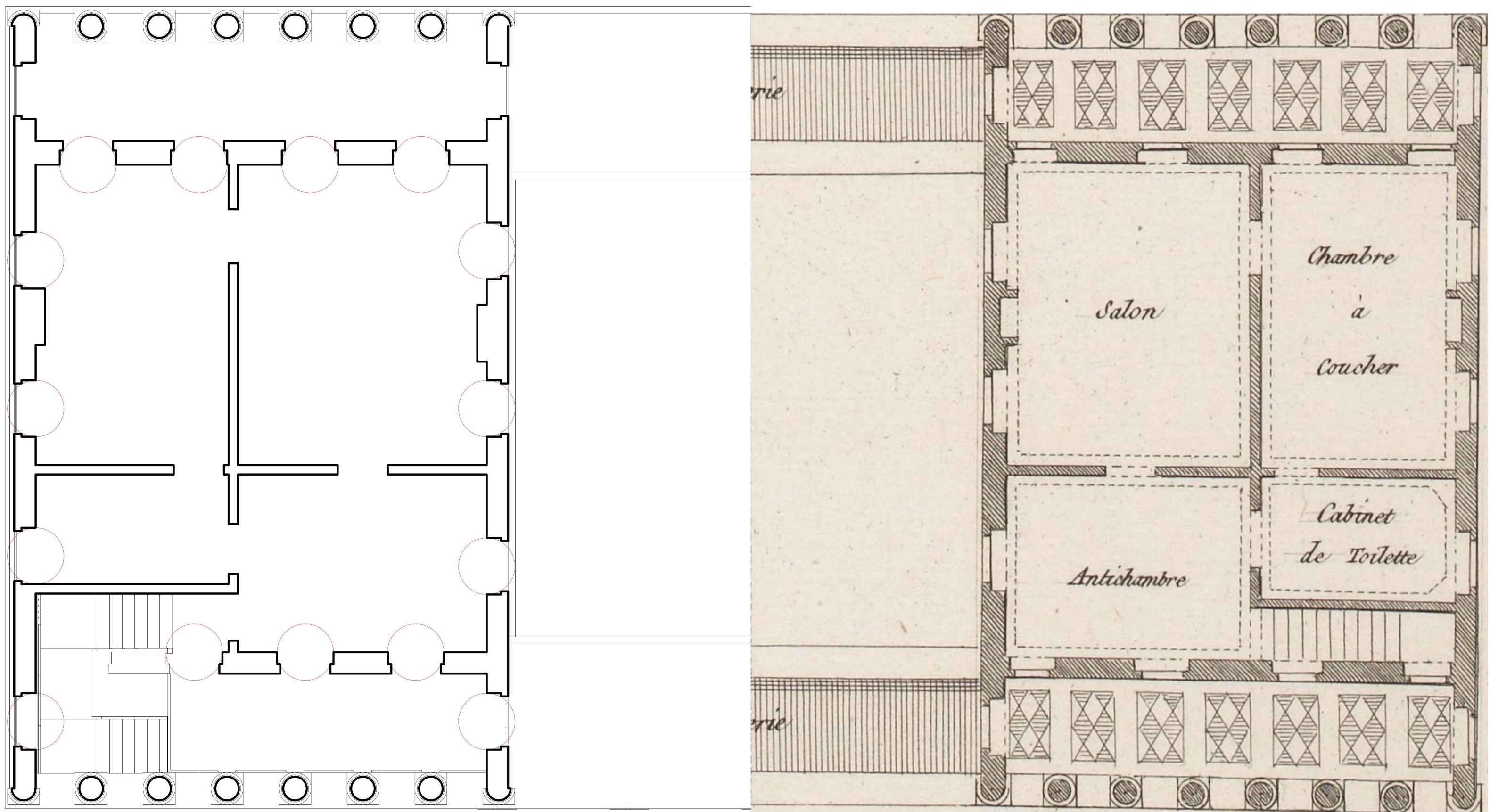

○ rapporto fra gli infissi
○ piede

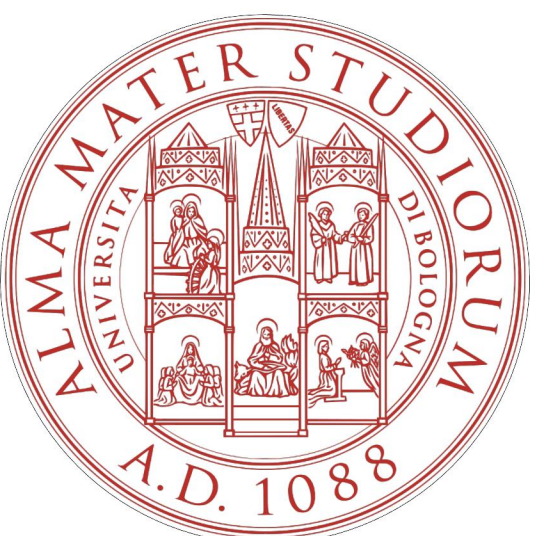

Università di Bologna, Corso di Laurea in Architettura
 Laboratorio di Disegno dell'Architettura II
 Docenti: F. I. Apollonio, F. Fallavollita, R. Foschi, I. P. Bajena
 Studenti: Camilla Domeniconi, Gaia Vanucci

A.A. 2024/2025

Tav. 2B

CONFRONTO CON I RIFERIMENTI

PIANTA PRIMO PIANO

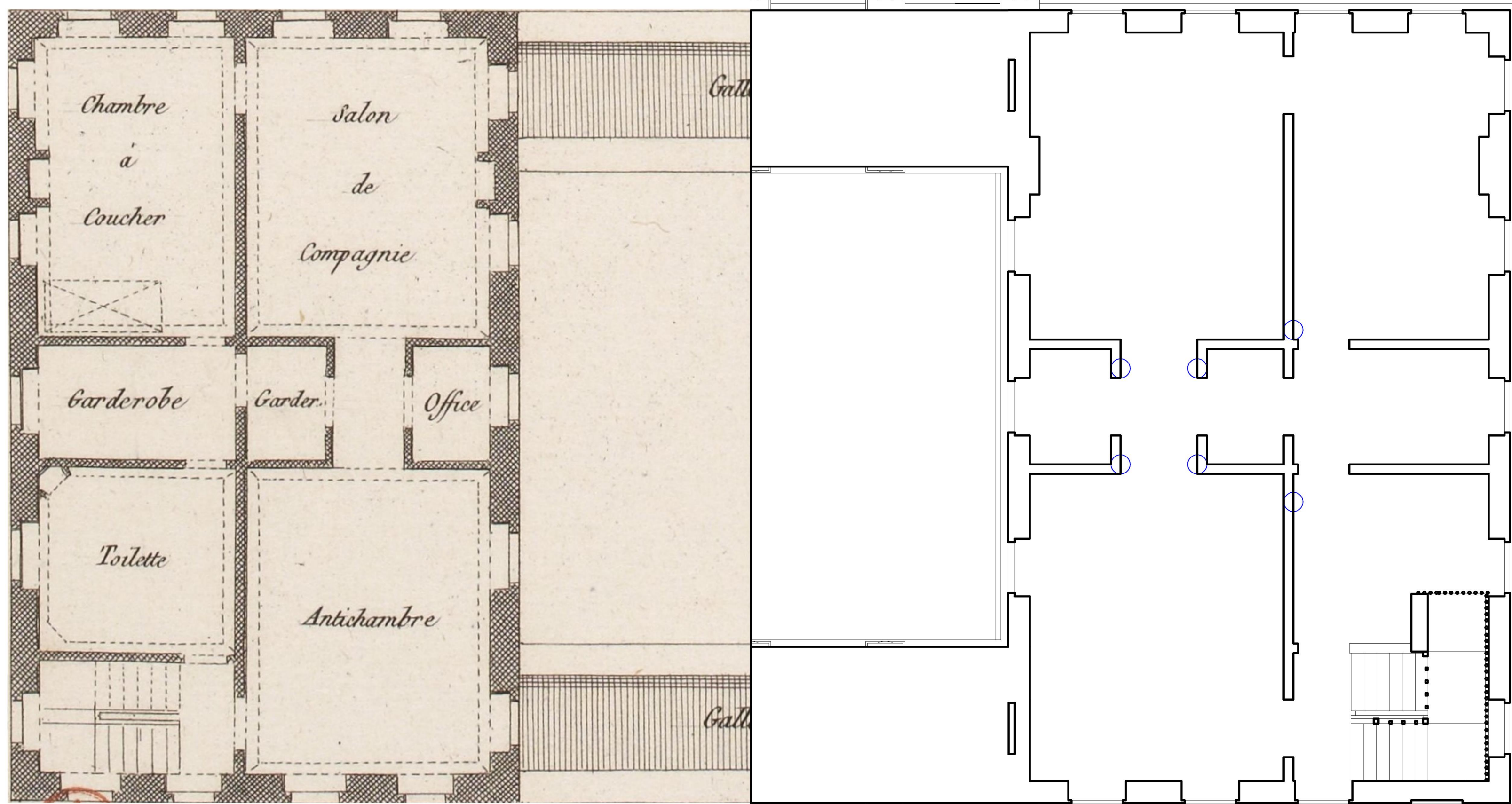

PIANTA PIANO TERRA

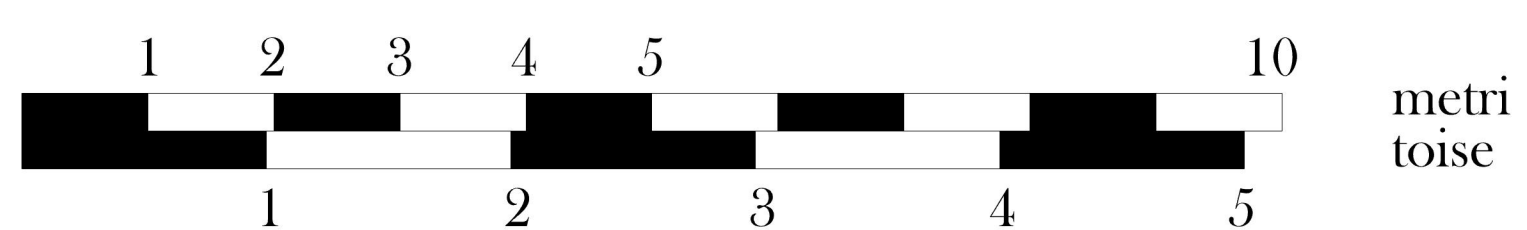
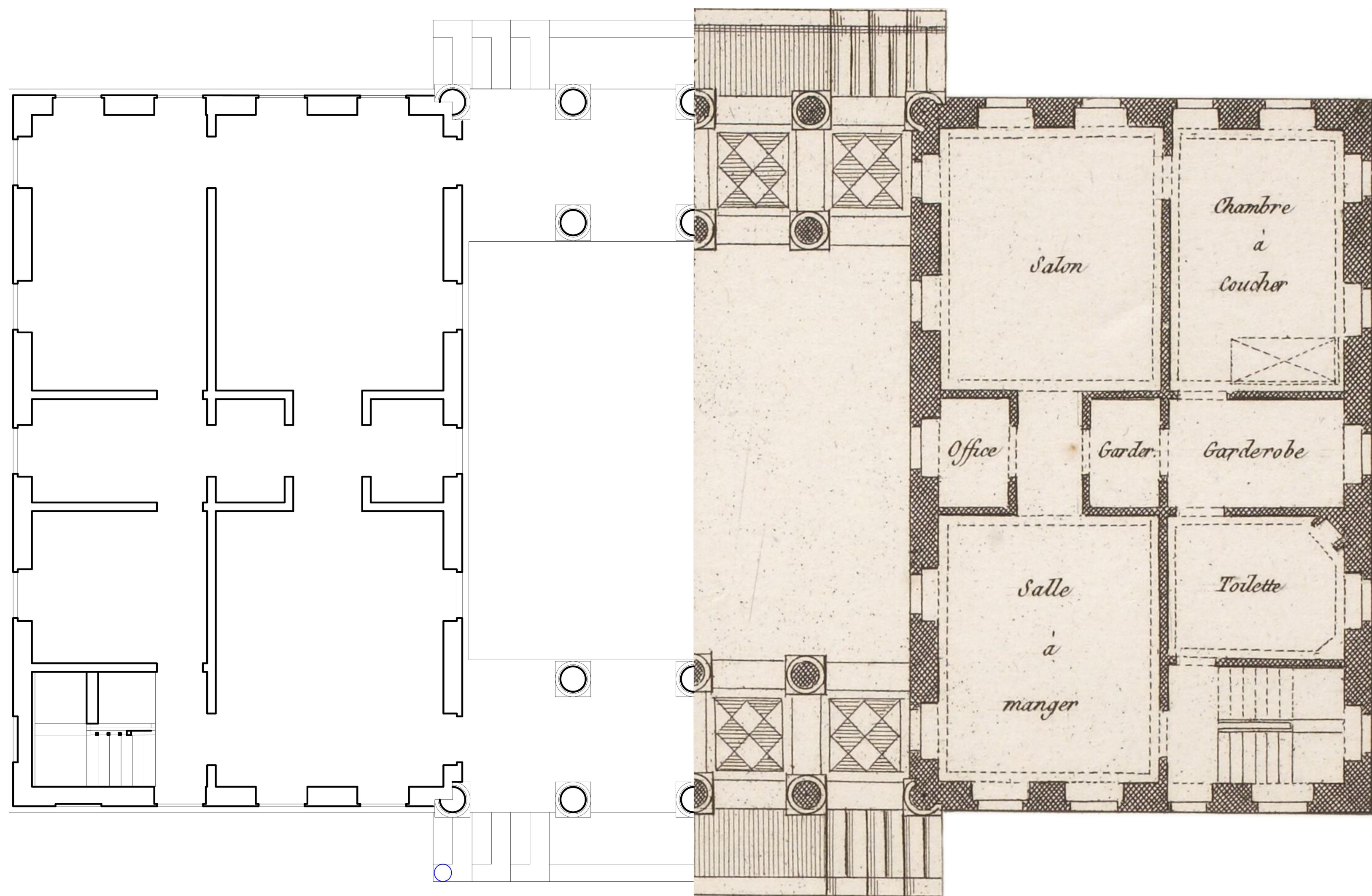

○ piede

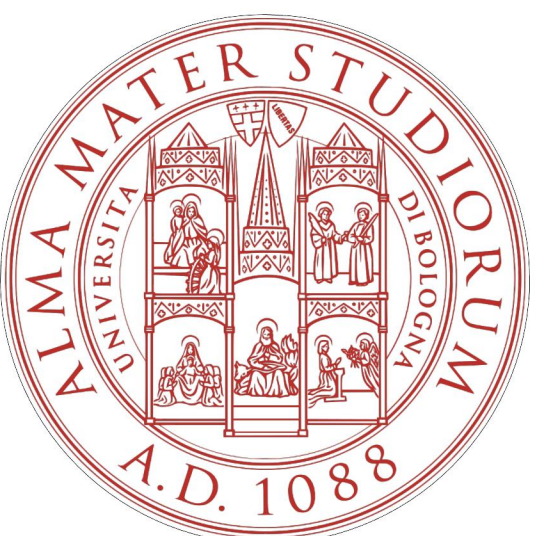

Università di Bologna, Corso di Laurea in Architettura
Laboratorio di Disegno dell'Architettura
Docenti: F. I. Apollonio, F. Fallavollita, R. Foschi, I. P. Bajena
Studenti: Camilla Domeniconi, Gaia Vanucci

A.A. 2024/2025

Tav. 2C

TAVOLA SEMANTICA



PIANO INTERRATO

Muri Interni 
 Muri Esterni 
 Scale 

PIANO TERRA

Muri Interni 
 Muri Esterni 
 Pavimento 
 Scale 
 Colonne 

PRIMO PIANO

Muri Interni 
 Muri Esterni 
 Pavimento 
 Scale 



SECONDO PIANO

Muri Interni 
 Muri Esterni 
 Pavimento 
 Colonne 

TETTO

Copertura 
 Capriata 
 Trapezazione 
 Solaio 

EXTRA

Ringhiera 
 Terreno 
 Scale esterne 

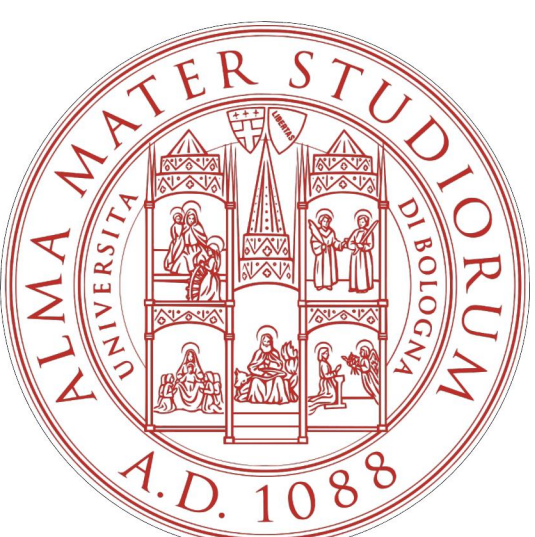
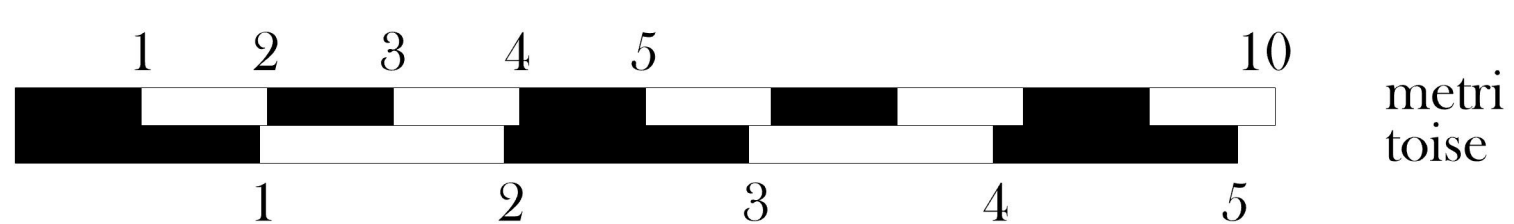

Università di Bologna, Corso di Laurea in Architettura
 Laboratorio di Disegno dell'Architettura
 Docenti: F. I. Apollonio, F. Fallavollita, R. Foschi, I. P. Bajena
 Studenti: Camilla Domeniconi, Gaia Vanucci

A.A. 2024/2025

Tav. 3

SEZIONE A-A'



PIANTA INTERRATO

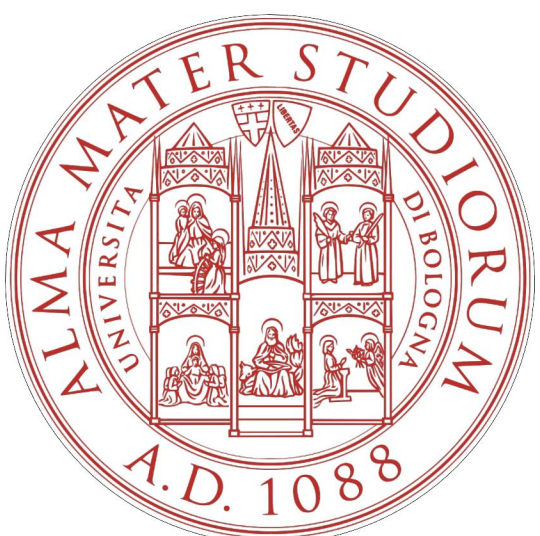
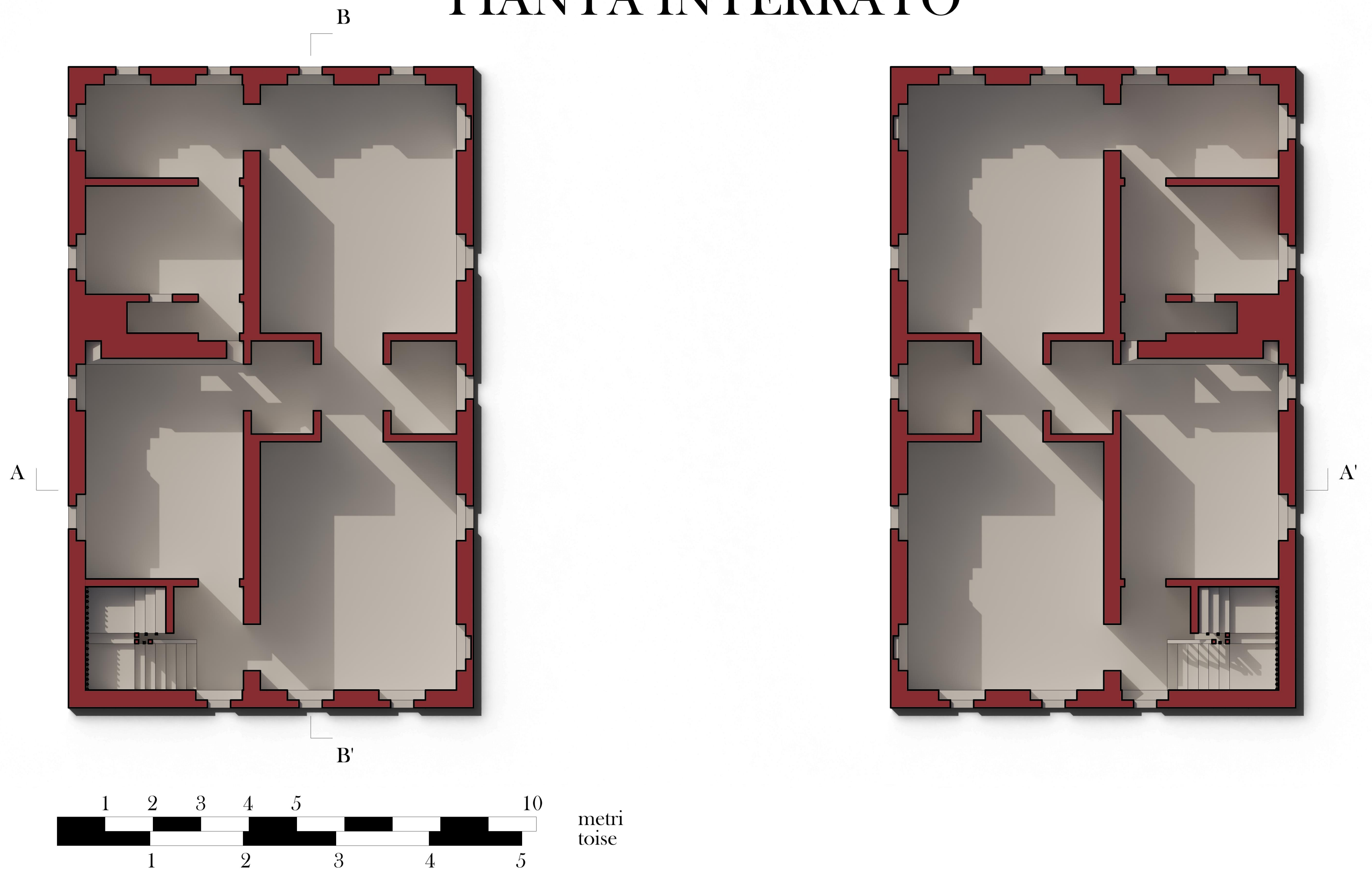

Università di Bologna, Corso di Laurea in Architettura
Laboratorio di Disegno dell'Architettura
Docenti: F. I. Apollonio, F. Fallavollita, R. Foschi, I. P. Bajena
Studenti: Camilla Domeniconi, Gaia Vanucci

A.A. 2024/2025

Tav. 4

SEZIONE B-B'

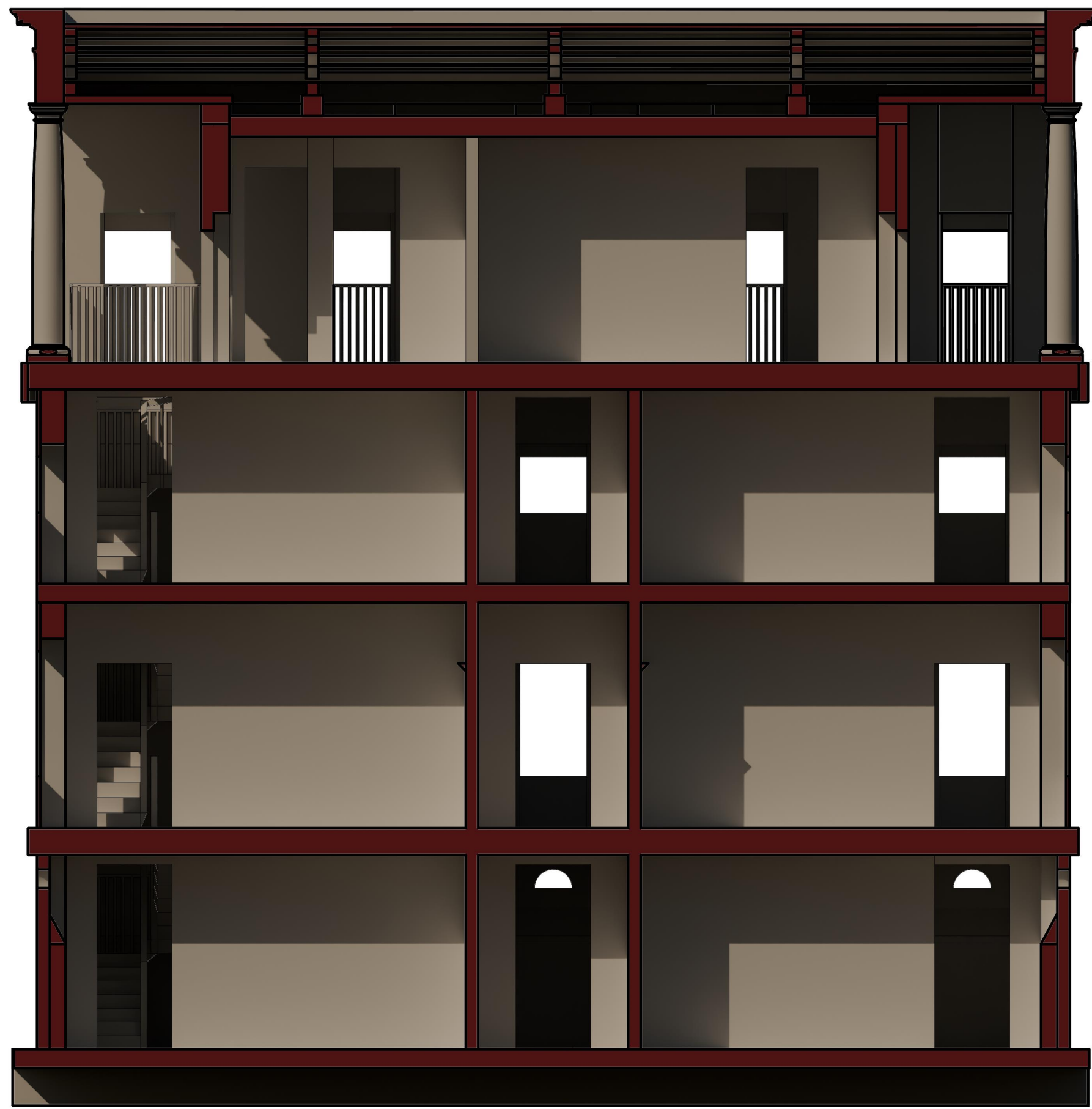

PIANTA PIANO TERRA

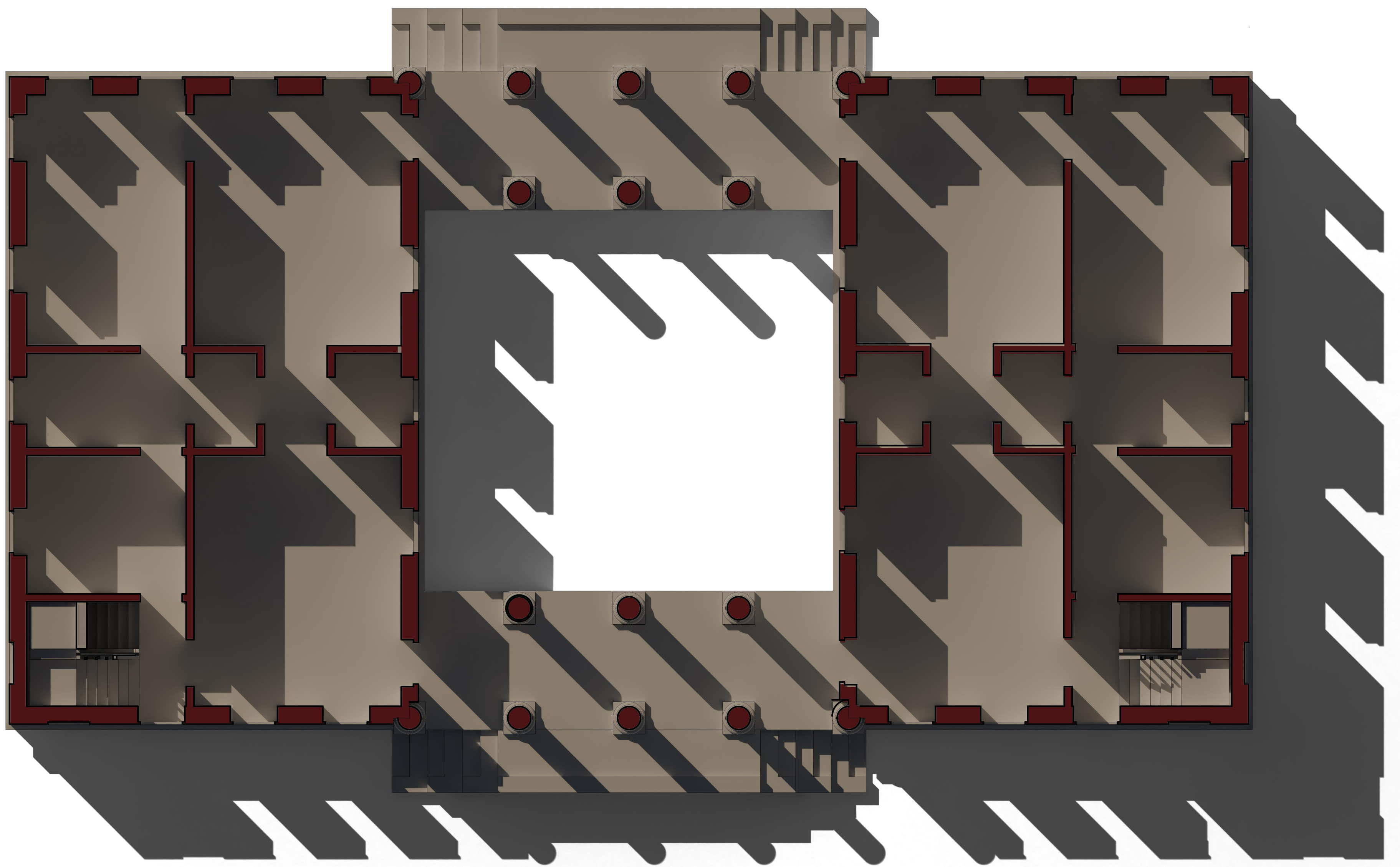

Università di Bologna, Corso di Laurea in Architettura
Laboratorio di Disegno dell'Architettura
Docenti: F. I. Apollonio, F. Fallavollita, R. Foschi, I. P. Bajena
Studenti: Camilla Domeniconi, Gaia Vanucci

A.A. 2024/2025

Tav. 5

PROSPETTO FRONTALE

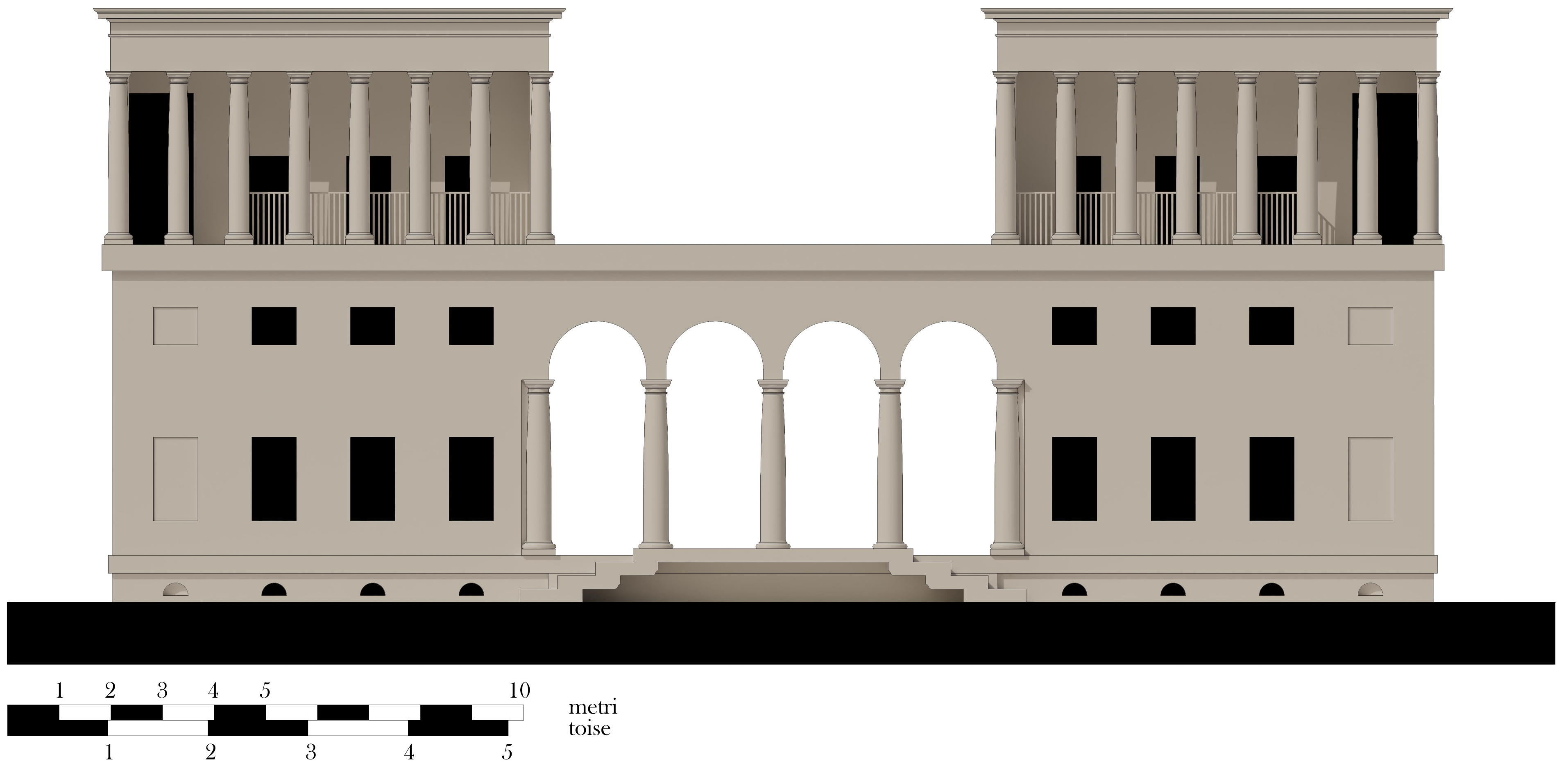

PIANTA PRIMO PIANO

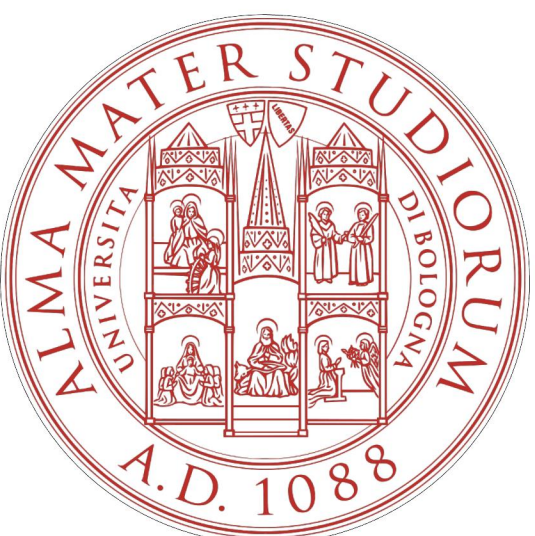
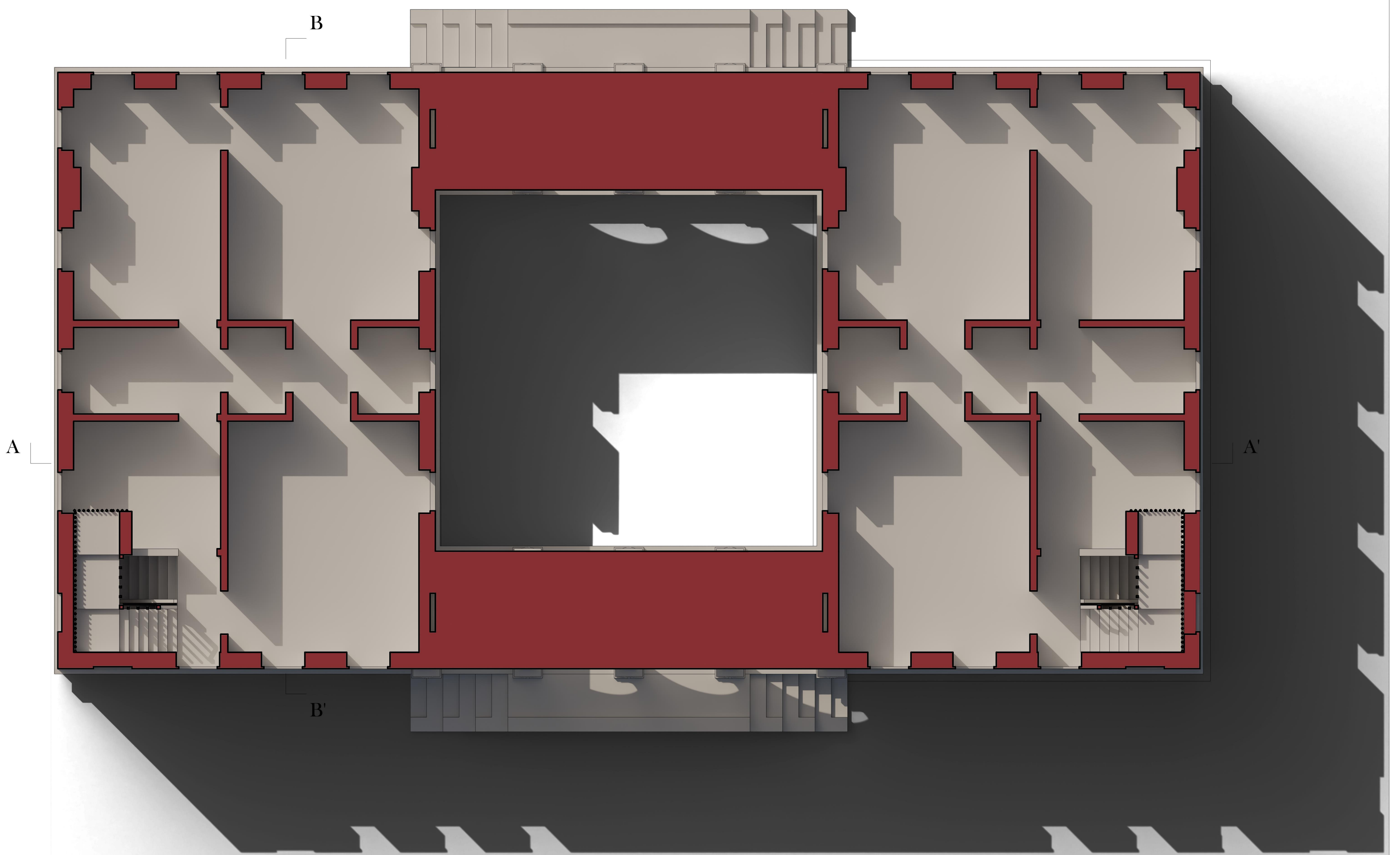

Università di Bologna, Corso di Laurea in Architettura
Laboratorio di Disegno dell'Architettura
Docenti: F. I. Apollonio, F. Fallavollita, R. Foschi, I. P. Bajena
Studenti: Camilla Domeniconi, Gaia Vanucci

A.A. 2024/2025

Tav. 6

PROSPETTO FRONTALE

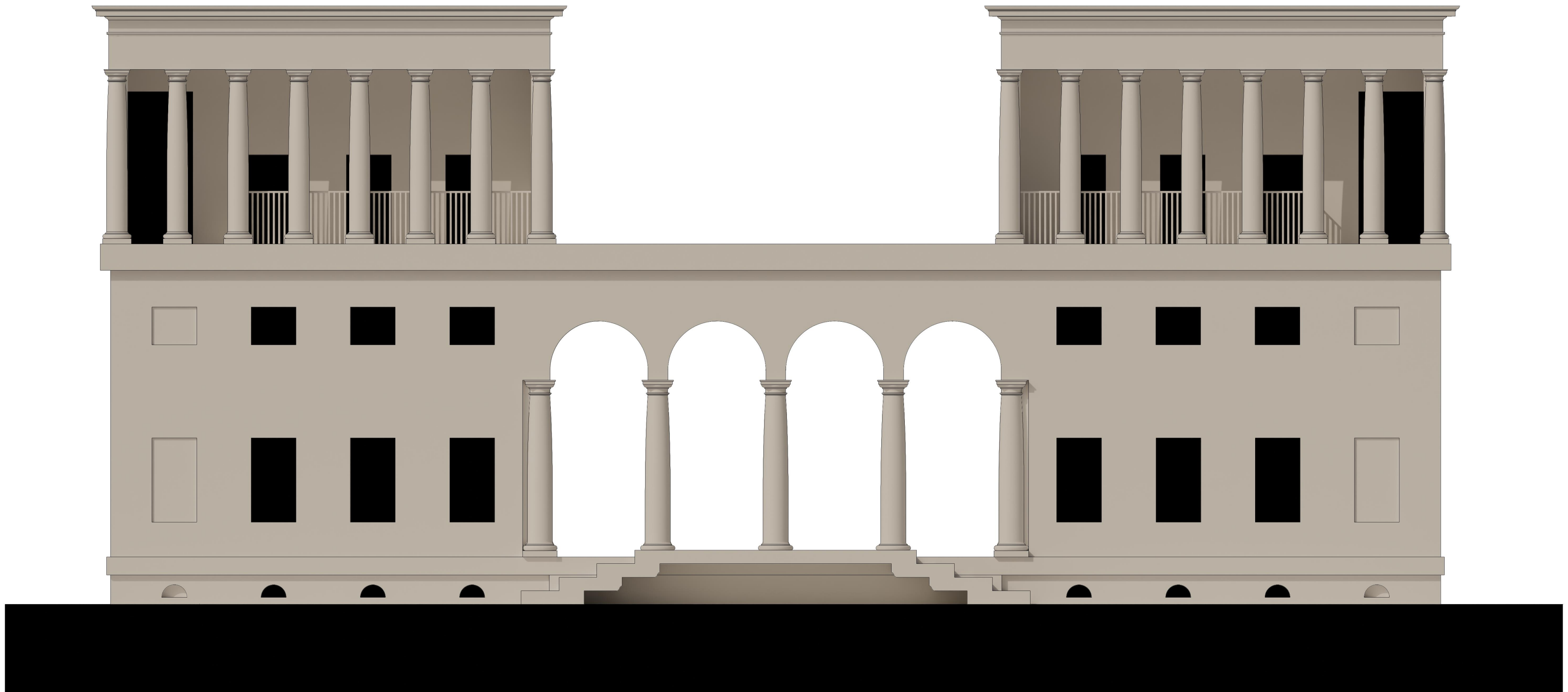

PIANTA PRIMO PIANO

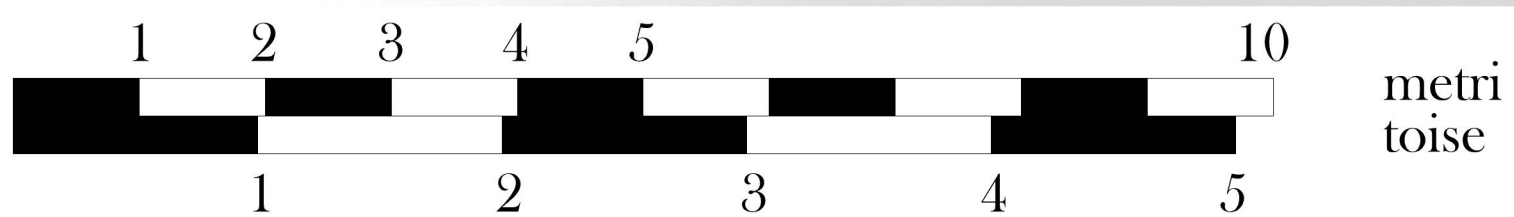
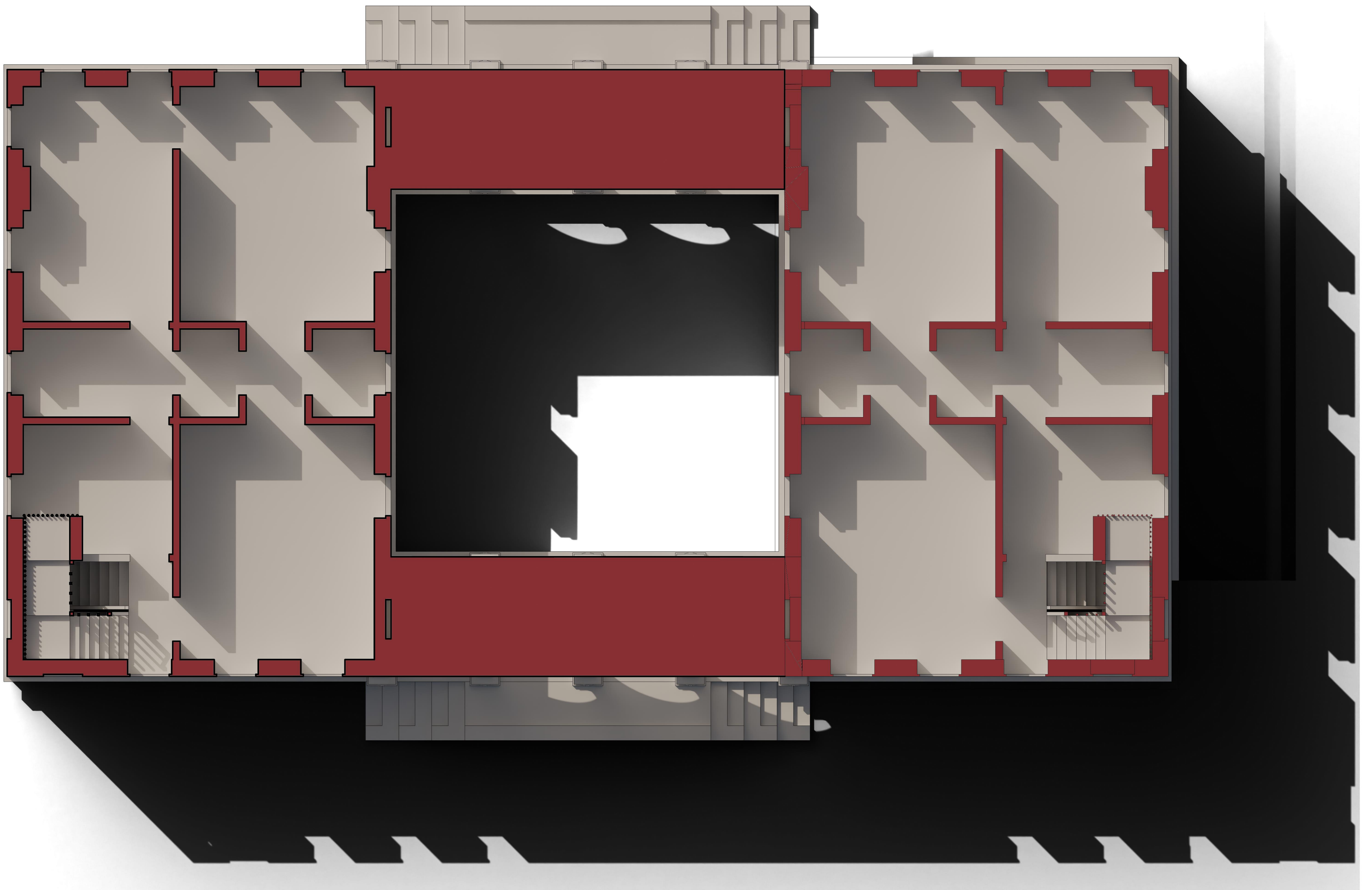

Università di Bologna, Corso di Laurea in Architettura
Laboratorio di Disegno dell'Architettura II
Docenti: F. I. Apollonio, F. Fallavolita, R. Foschi, I. P. Bajena
Studenti: Camilla Domeniconi, Gaia Vanucci

A.A. 2024/2025

Tav. 7

PIANTA COPERTURA

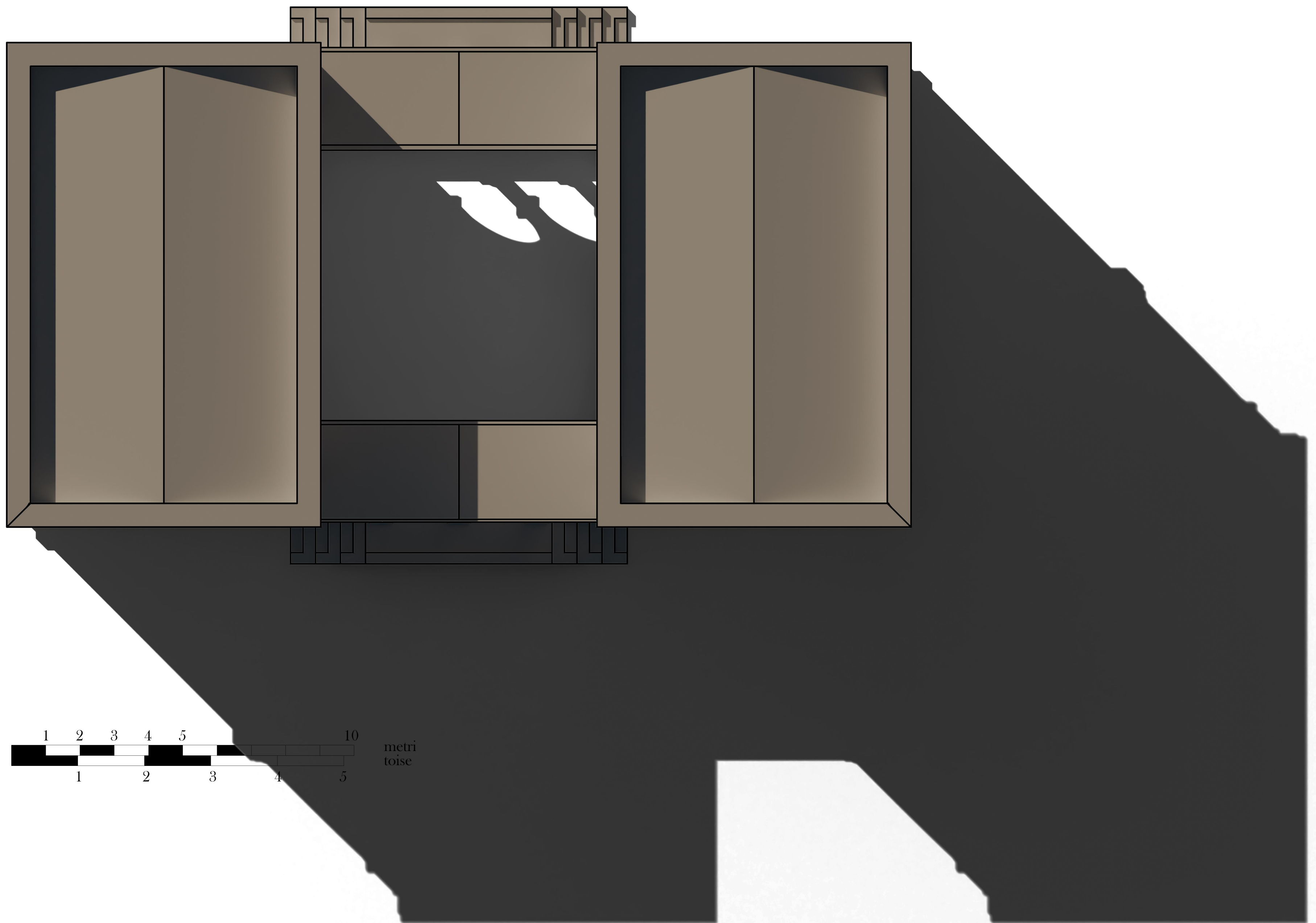

PROSPETTIVA

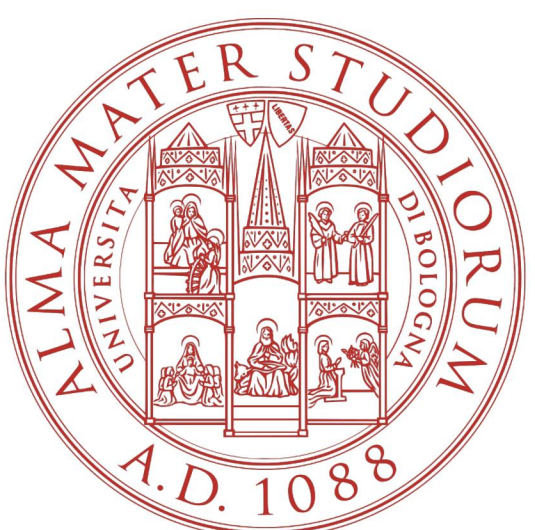
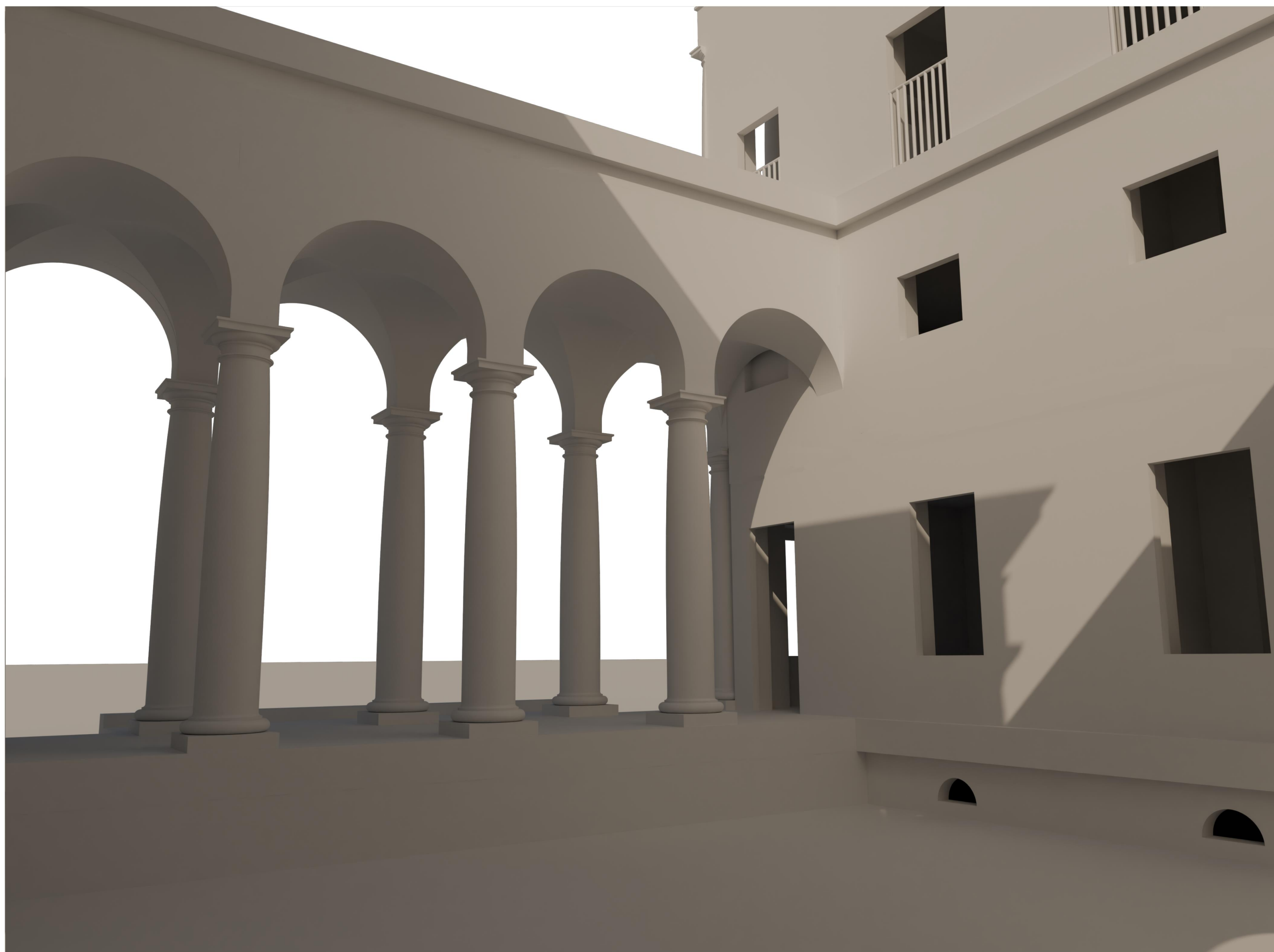

Università di Bologna, Corso di Laurea in Architettura
Laboratorio di Disegno dell'Architettura II
Docenti: F. I. Apollonio, F. Fallavolita, R. Foschi, I. P. Bajena
Studenti: Camilla Domeniconi, Gaia Vanucci

A.A. 2024/2025

Tav. 8

SEZIONE A-A' PROSPETTICA

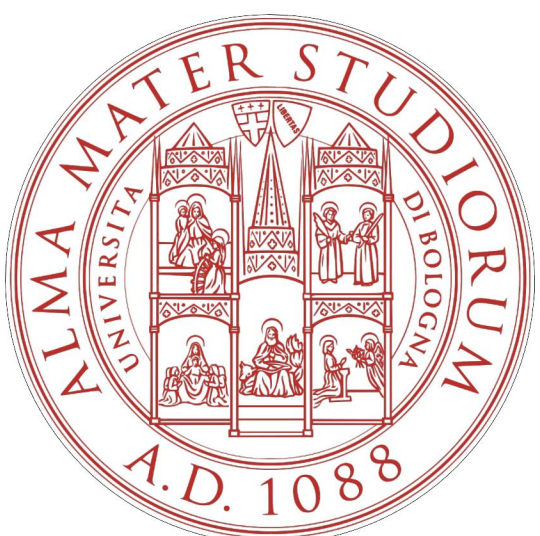
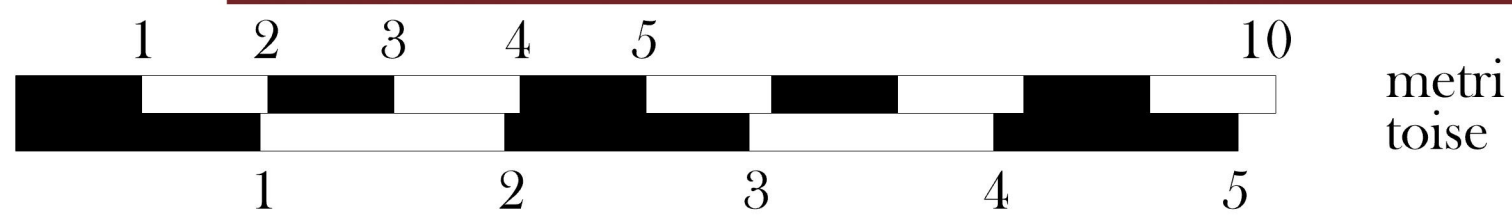

Università di Bologna, Corso di Laurea in Architettura
Laboratorio di Disegno dell'Architettura II
Docenti: F. I. Apollonio, F. Fallavollita, R. Foschi, I. P. Bajena
Studenti: Camilla Domeniconi, Gaia Vanucci

A.A. 2024/2025

Tav. 9

SEZIONE PROSPETTICA B-B'

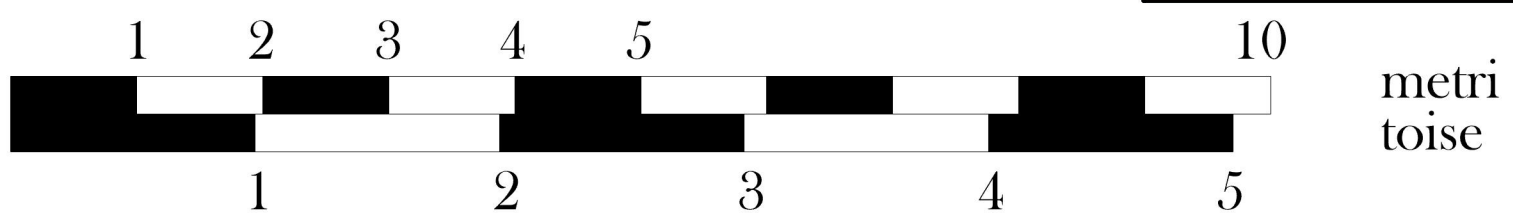
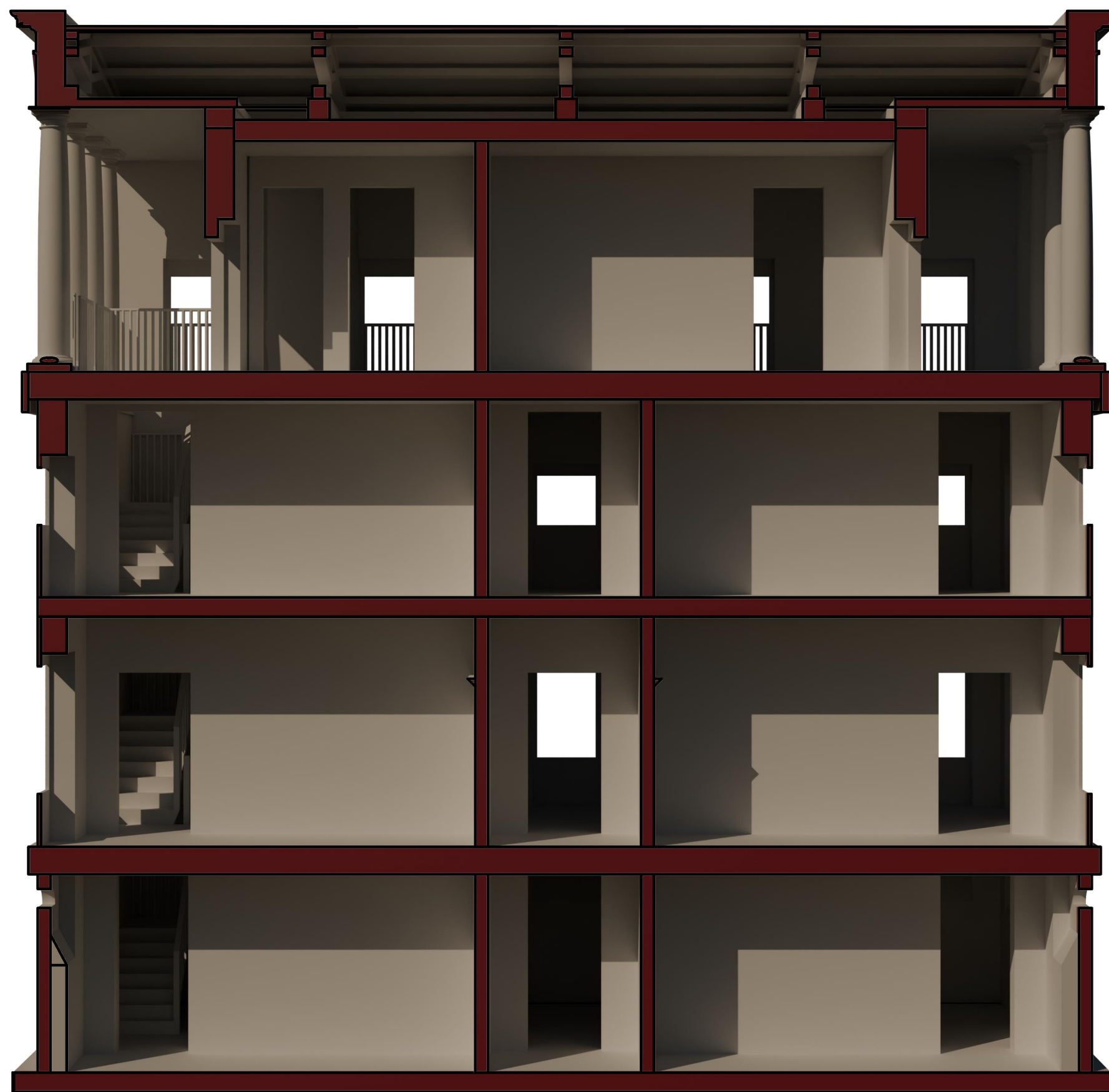

PROSPETTIVA



Università di Bologna, Corso di Laurea in Architettura
Laboratorio di Disegno dell'Architettura
Docenti: F. I. Apollonio, F. Fallavollita, R. Foschi, I. P. Bajena
Studenti: Camilla Domeniconi, Gaia Vanucci

A.A. 2024/2025

Tav. 10

ASSONOMETRIA

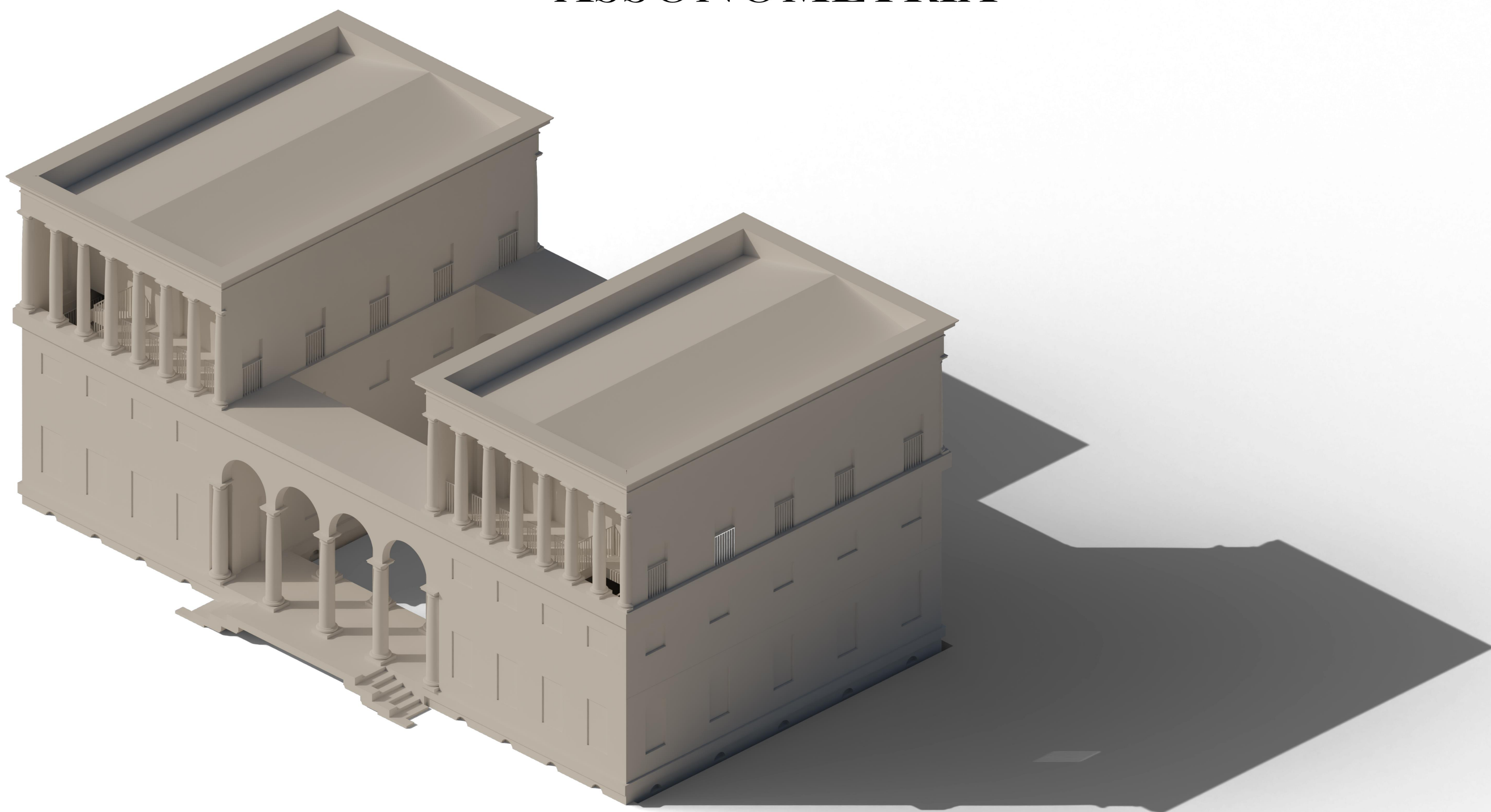

SPACCATO ASSONOMETRICO

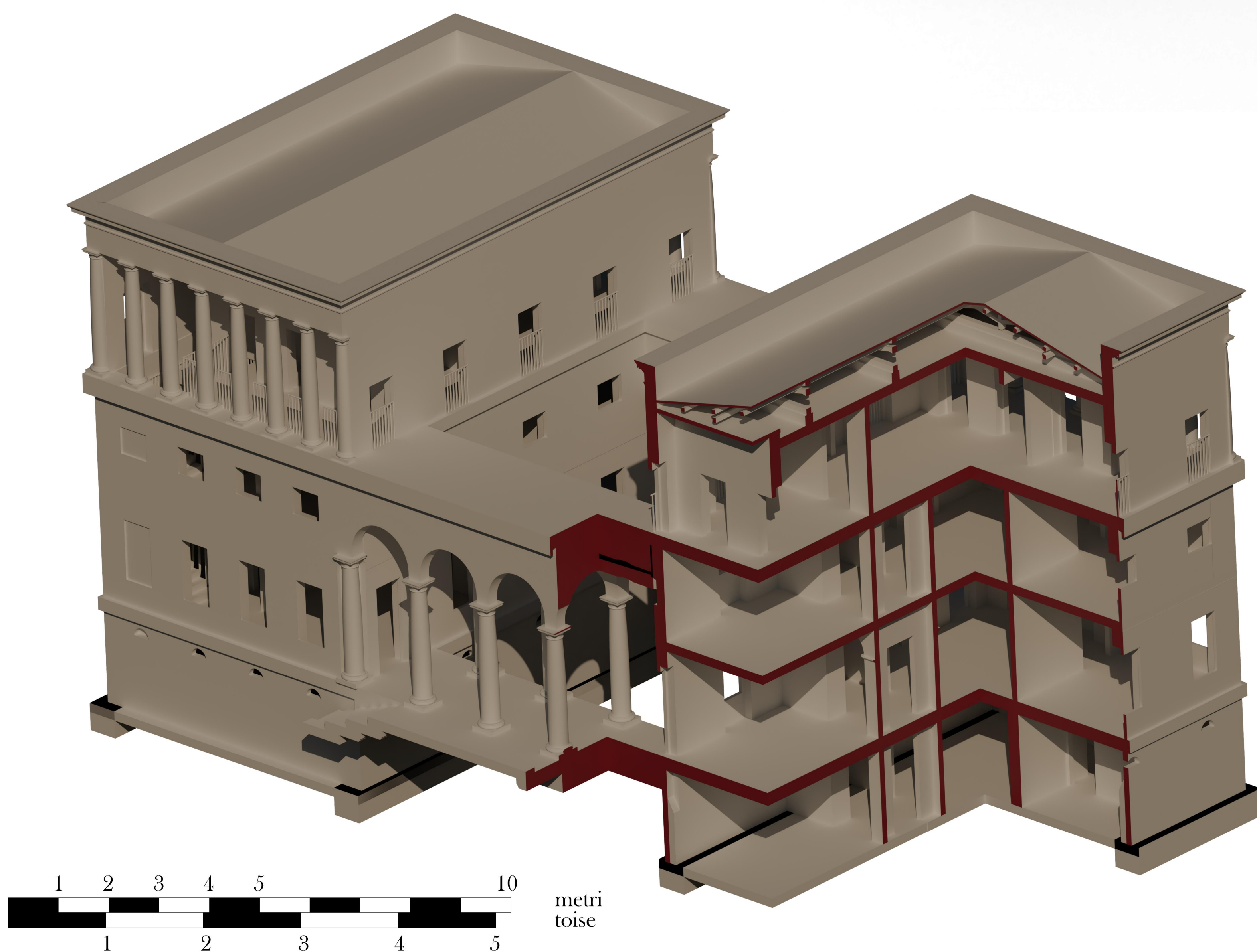

Università di Bologna, Corso di Laurea in Architettura
Laboratorio di Disegno dell'Architettura II
Docenti: F. I. Apollonio, F. Fallavollita, R. Foschi, I. P. Bajena
Studenti: Camilla Domeniconi, Gaia Vanucci

A.A. 2024/2025

Tav. 11

ORDINE TUSCANICO

TRABEAZIONE

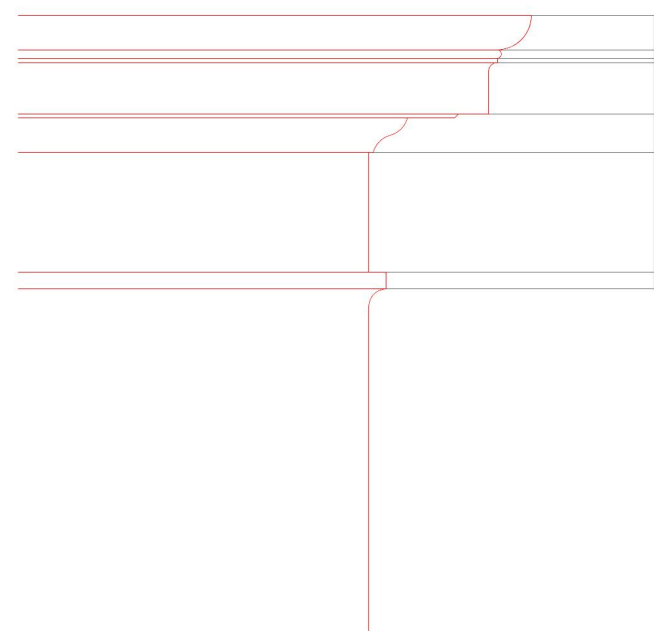

in ordine dall'alto:
 ovolo
 ondino
 listello
 gocciolatoio
 listello
 gola rovescia
 fregio
 listello
 fascia dell'architrave

CAPITELLO

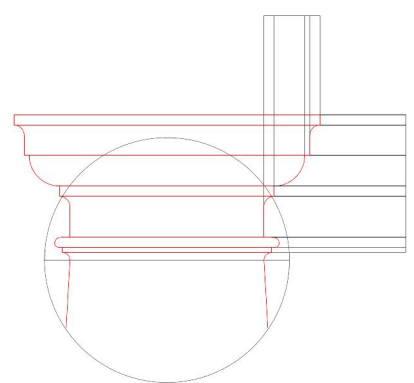

in ordine dall'alto:
 listello dell'abaco
 fascia della tavola del capitello
 ovolo
 listello
 fregio del capitello
 ondino
 listello / *collarino del capitello*

BASE

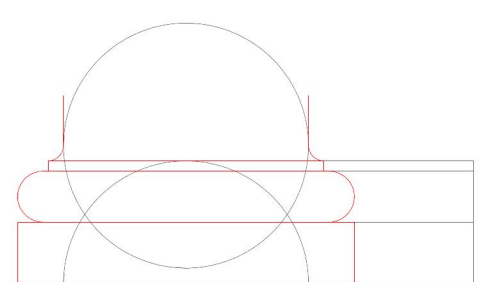

in ordine dall'alto:
 imoscapo
 toro
 plinto

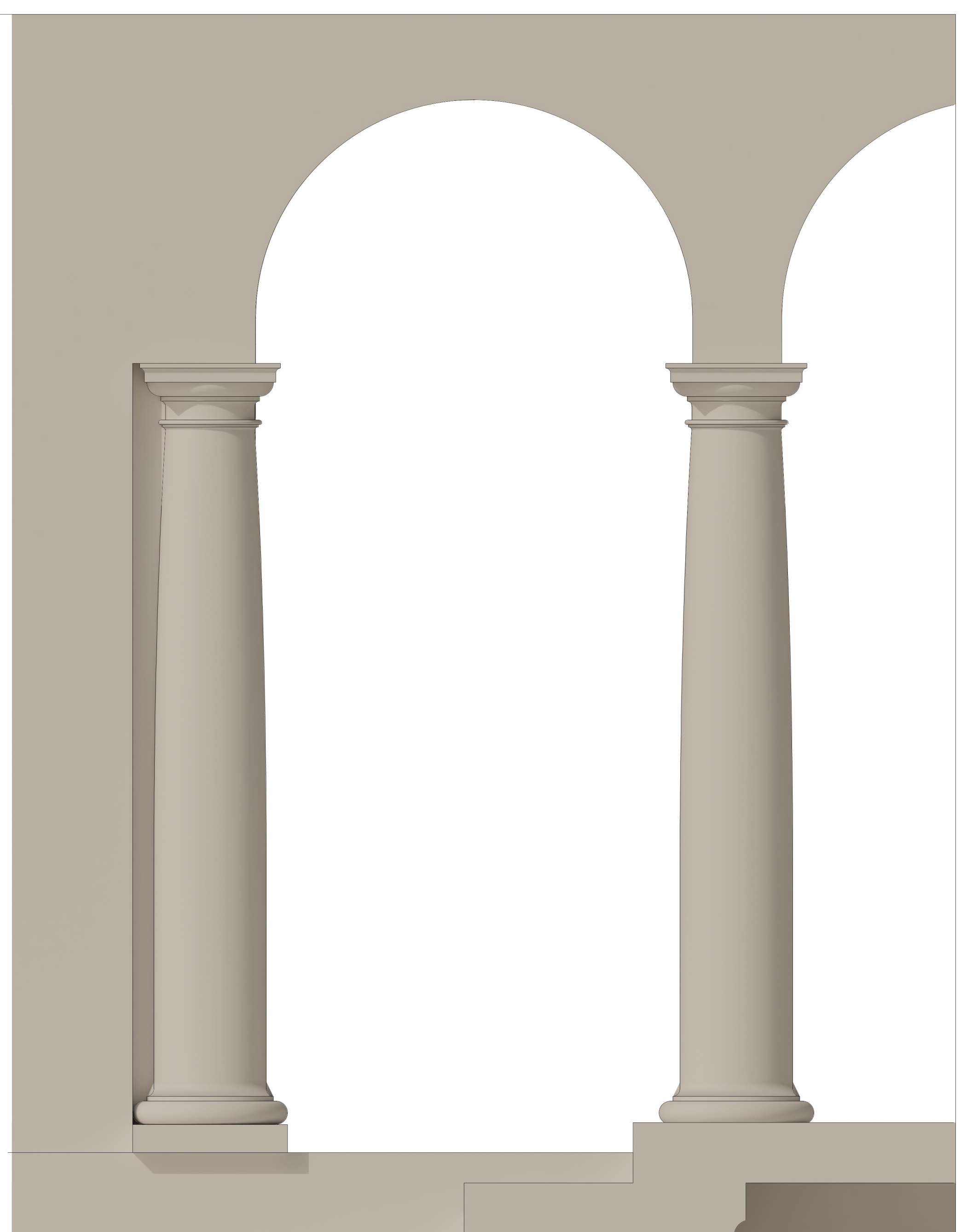

TRABEAZIONE



CAPITELLO
secondo piano



CAPITELLO
piano terra



BASE
secondo piano



BASE
piano terra

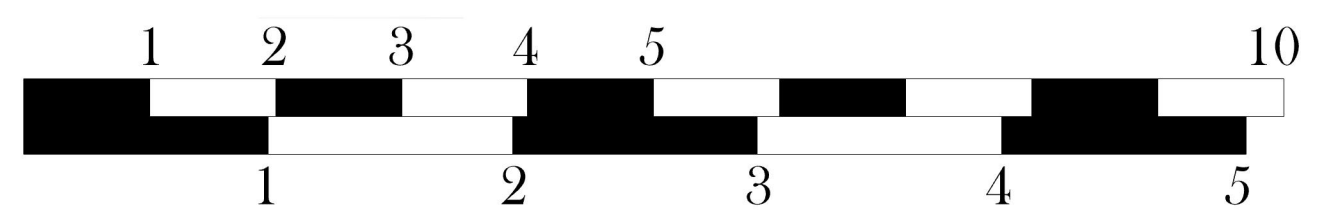

metri
toise

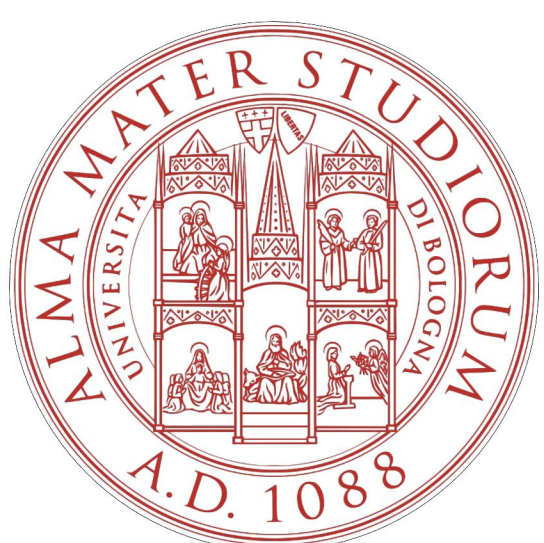

Università di Bologna, Corso di Laurea in Architettura
 Laboratorio di Disegno dell'Architettura
 Docenti: F. I. Apollonio, F. Fallavollita, R. Foschi, I. P. Bajena
 Studenti: Camilla Domeniconi, Gaia Vanucci

A.A. 2024/2025

Tav. 12

INCERTEZZA

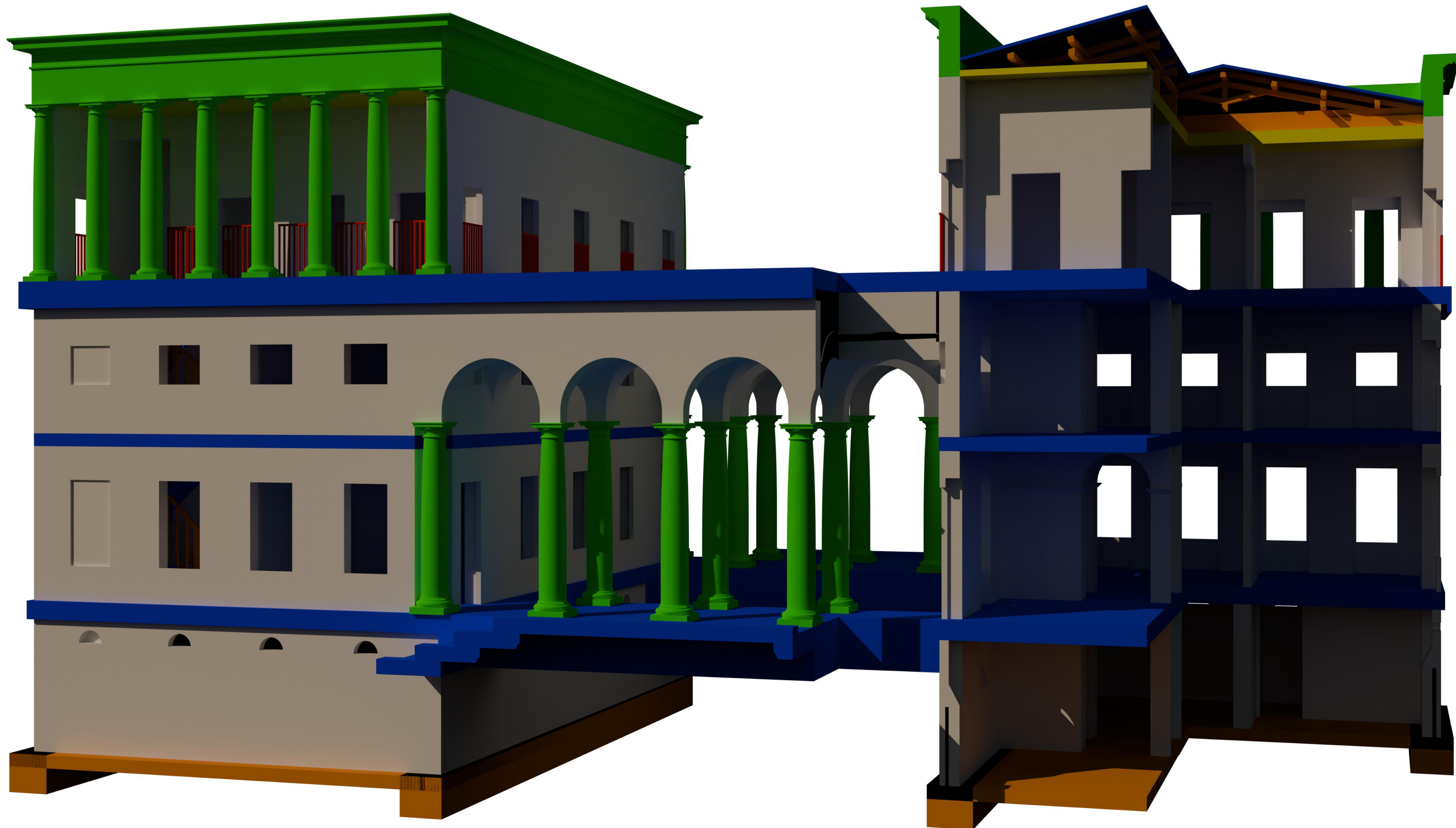

Ricostruzione effettuata da fonti dirette e chiare di Ledoux

Muri interni ed esterni di tutti i piani

Ricostruzione effettuata basandosi su fonti di Ledoux non totalmente chiare

Pavimenti/Solai e Scale

Ricostruzione effettuata da fonti dirette e chiare di Ledoux

Ricostruzione effettuata da fonti di altri autori qualora l'originale non fosse chiara

Colonne, Trabeazione e cordolo di un muro interno

Ricostruzione effettuata basandosi su fonti alternative di Ledoux

Ricostruzione effettuata basandosi su fonti di altri autori per assenza di originali

Fondazioni e Capriate

Congetture

Ringhiere

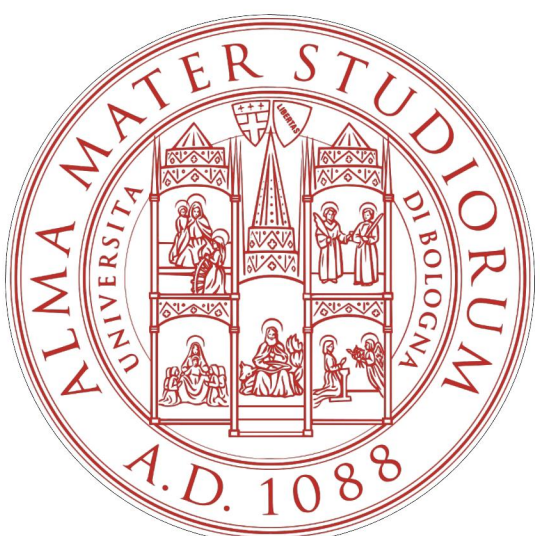

Università di Bologna, Corso di Laurea in Architettura
Laboratorio di Disegno dell'Architettura
Docenti: F. I. Apollonio, F. Fallavollita, R. Foschi, I. P. Bajena
Studenti: Camilla Domeniconi, Gaia Vanucci

A.A. 2024/2025

Tav. 13